MRC de Montcalm
Entre futur et nature

2e cycle

# Plan d'action 2024-2026 de la Démarche territoriale

visant l'amélioration des conditions de vie par la réussite éducative, la solidarité et l'inclusion sociale

*En collaboration avec l'ensemble des partenaires du territoire.*

**VERSION ABRÉGÉE**

La version électronique de ce document est accessible sur le site Internet de la MRC de Montcalm > mrcmontcalm.com

Le plan d'action 2024-2026 de la Démarche territoriale a été déposé à la Table des préfets de Lanaudière en juin 2024.

MRC de Montcalm
Entre futur et nature

Table des préfets Lanaudière

Crédits // Photos : Benoît Dupont + Unsplash // Icônes : flaticon.com

Le plan d'action 2024-2026
de la Démarche territoriale, c'est...

# 6 axes prioritaires et 17 grands objectifs pour agir de manière concertée auprès des personnes en situation de vulnérabilité.

# Liste des abréviations

| | |
|---|---|
| ACFM | Association Carrefour Famille Montcalm |
| AQDR | Association Québécoise de défense de droits des personnes retraitées et préretraitées |
| CAB | Centre d'action bénévole |
| CCIM | Chambre de commerce et d'industrie de la MRC de Montcalm |
| CEJM | Communauté Éducative Jeunesse Montcalm |
| CFP | Centre de formation professionnelle |
| CISSS | Centre intégré de santé et de services sociaux |
| CJE | Carrefour jeunesse-emploi |
| CPE | Centre de la petite enfance |
| CPSCL | Centre de pédiatrie sociale en communauté de Lanaudière |
| CREL | Conseil régional de l'environnement de Lanaudière |
| CREVALE | Comité régional pour la valorisation de l'éducation |
| CRUL | Centre régional universitaire de Lanaudière |
| CSML | Coopérative de Services Multiples de Lanaudière |
| CSS | Centre de services scolaire |
| FLAC | Fondation Lucie et André Chagnon |
| MDJ | Maison des jeunes |
| MRC | Municipalité régionale de comté |
| ORH | Office régional d'habitation |
| REM | Réussite Éducative Montcalm |
| RPA | Résidence personnes âgées |
| RUTAL | Regroupement des usagers de transport adapté de Lanaudière |
| SADC | Société d'aide au développement de la collectivité |
| SESLL | Service d'entraide Saint-Lin-Laurentides |
| TAM | Transformation alimentaire Montcalm |
| TPDSL | Table des partenaires du développement social de Lanaudière |
| TPEM | Table petite enfance de Montcalm |
| UPA | Union des producteurs agricoles |
| UTACQ | Union des transports adaptés et collectifs du Québec |

# Un travail collaboratif

Le plan d'action de la Démarche territoriale est le résultat d'un travail collaboratif avec plus d'une cinquantaine de partenaires multisectoriels impliqués dans six différents groupes de travail.

Le plan d'action s'oriente autour des champs d'action liés aux six priorités identifiées avec les partenaires du territoire et adoptées par le conseil de la MRC en avril 2024 :

1. **Éducation**
   Favoriser des environnements familiaux et sociaux propices à la réussite éducative des jeunes.
2. **Logement**
   Soutenir le développement d'une offre en logement et en hébergement répondant à la diversité des besoins.
3. **Transport**
   Promouvoir les services de transports et favoriser l'arrimage en fonction de la diversité des besoins.
4. **Santé**
   Améliorer l'accessibilité aux services de santé et de services sociaux et les faire davantage connaître.
5. **Alimentation**
   Faciliter l'accès à des aliments sains, abordables et accroître les capacités et les connaissances sur les habitudes alimentaires.
6. **Vie communautaire**
   Renforcer le tissu social et favoriser l'inclusion et la bienveillance dans le respect de la diversité.

Les fondements de ce plan d'action, tels que le portrait du territoire, le cadre de référence et le processus de consultation, sont inscrits dans la politique de développement social intégrée (PDSI) de la MRC de Montcalm, également disponible sur le site Internet de la MRC.

Les actions inscrites au plan d'action sont notamment financées via l'entente avec la Fondation Lucie et André Chagnon.

Consultez le plan d'action sur le site Web de la MRC

mrcmontcalm.com

# Éducation

## Favoriser des environnements familiaux et sociaux propices à la réussite éducative des jeunes (0-17 ans)

| OBJECTIFS | MOYENS OU ACTIONS | PARTENAIRES INTERPELLÉS | RÉSULTATS ATTENDUS |
|---|---|---|---|
| **1**<br>**Les habiletés sociales, les saines habitudes de vie et facteur de protection face aux comportements à risques sont développés et renforcés aussi bien par les jeunes, que par l'entourage familial et les intervenants.** | **1.1**<br>**Intervenant pivot dédié à l'accompagnement des familles selon les principes de l'approche famille-école-communauté.*** | • **REM** (organisme responsable)<br>• Milieux de garde<br>• CJE de Montcalm<br>• CSS des Samares<br>• ACMF<br>• CISSS de Lanaudière<br>• Organismes communautaires<br>• TPEM | • La continuité des interventions auprès des jeunes et de leur entourage familial est favorisée grâce au maillage intersectoriel ;<br>• Des liens sont créés et consolidés entre les différents acteurs selon l'approche famille-école-communauté pour favoriser la réussite éducative ;<br>• La valorisation de la réussite éducative par l'entourage familial encourage la persévérance scolaire ;<br>• Le travail de prévention et d'intervention dans les milieux de vie éducatifs a permis de développer et d'améliorer les habiletés sociales. |
| | **1.2**<br>**Conférence-ateliers favorisant le développement des habiletés sociales (dans les écoles, maisons de jeunes, municipalités, etc.).** | • **REM** (organisme responsable)<br>• CEJM<br>• TPEM<br>• MDJ<br>• CREVALE<br>• CISSS de Lanaudière<br>• Le Réseau<br>• Milieux de garde<br>• CJE Montcalm<br>• Organismes communautaires | • Le travail de prévention et d'intervention dans les milieux de vie éducatifs a permis de développer et d'améliorer les habiletés sociales. |

* Action déposée pour une aide financière à la FLAC.

# Éducation (suite)

| OBJECTIFS | MOYENS OU ACTIONS | PARTENAIRES INTERPELLÉS | RÉSULTATS ATTENDUS |
|---|---|---|---|
| **1**<br>Les habiletés sociales, les saines habitudes de vie et facteur de protection face aux comportements à risques sont développés et renforcés aussi bien par les jeunes, que par l'entourage familial et les intervenants. | **1.3**<br>Projet d'intervenant faisant le lien école-familles-communauté dans les écoles secondaires du territoire :<br>• Poursuite du projet Everest*<br>• Poursuite du projet Accroche-toi | • **REM** (organisme responsable)<br>• **CJE de Montcalm** (organisme responsable)<br>• CISSS de Lanaudière<br>• Le Réseau<br>• Organismes communautaires | • En collaboration avec l'équipe-école, un soutien est offert aux jeunes qui manifestent des comportements à risques de décrochage (démotivation, absentéisme, etc.), afin d'encourager la persévérance scolaire ;<br>• Les actions qui favorisent la diplomation et la qualification des jeunes sont soutenues par l'entourage familial ;<br>• Le travail de prévention et d'intervention dans les milieux de vie éducatifs permet de développer de saines habitudes de vie et d'améliorer la santé mentale et physique des jeunes. |
| | **1.4**<br>Offrir de la formation aux intervenants en misant sur l'expertise spécifique de chacun. | • **CEJM** (organisme responsable)<br>• **TPEM** (organisme responsable)<br>• Organismes responsables<br>• CISSS de Lanaudière | • Les intervenants augmentent et consolident leurs connaissances afin de mieux intervenir et communiquer auprès des jeunes. |
| **2**<br>La réussite éducative ainsi que l'éducation dans sa globalité sont valorisées et encouragées. | **2.1**<br>Campagne de sensibilisation et de valorisation pour la promotion de la réussite éducative et de l'éducation :<br>• Les Journées de la persévérence scolaire (JPS)<br>• Journée Montcalm, soyons fiers ! | • **CJEM** (organisme responsable)<br>• **CREVALE** (organisme responsable)<br>• **TPEM** (organisme responsable)<br>• MRC de Montcalm<br>• Municipalités locales<br>• Milieux éducatifs<br>• Milieux de garde<br>• Organismes communautaires<br>• Entreprises | • Le travail de prévention et d'intervention dans les milieux de vie éducatifs a permis de développer et d'améliorer les habiletés sociales ;<br>• Les actions qui favorisent la diplomation et la qualification des jeunes sont soutenues par l'entourage familial. |

* Action déposée pour une aide financière à la FLAC.

# Éducation (suite)

| OBJECTIFS | MOYENS OU ACTIONS | PARTENAIRES INTERPELLÉS | RÉSULTATS ATTENDUS |
|---|---|---|---|
| **3**<br>Offrir un soutien pédagogique aux jeunes durant l'année scolaire et en période estivale encourageant la réussite éducative et permettant l'augmentation du taux de diplomation et une réduction du taux de décrochage scolaire. | **3.1**<br>Offrir du soutien pédagogique ludique en période estivale. | • **CJE Montcalm et MDJ** (organismes responsables)<br>• Organismes communautaires<br>• CREVALE | • La perte des acquis en période estivale est limitée par le soutien dont les élèves bénéficient. |
| | **3.2**<br>Offrir un service de tutorat aux jeunes dans les leçons et leurs travaux scolaires. | • **MDJ** (organisme responsable)<br>• Municipalités locales<br>• CSS des Samares<br>• Écoles primaires/secondaires<br>• CREVALE<br>• ACFM | • Les jeunes ont accès à des ressources qui soutiennent leur parcours scolaire (tutorat, mentorat, aide aux devoirs, etc.). |
| **4**<br>Le mieux-être des enfants et de leurs entourages est favorisé grâce au développement de leur plein épanouissement, tant physique, cognitif, langage, social et moteur. | **4.1**<br>Soutenir le déploiement d'un point de service de la pédiatrie sociale. | • **CPSCL** (organisme responsable)<br>• CJEM<br>• TPEM<br>• MRC de Montcalm<br>• Organismes communautaires<br>• CISSS de Lanaudière<br>• ACFM | • Les enfants et leur entourage familial bénéficient d'un soutien et d'un accompagnement dans le développement de l'enfant (physique, cognitif, langage, social et moteur). |
| | **4.2**<br>Offrir du soutien et un accompagnement aux enfants lors des transitions (de milieu de garde à milieu scolaire, entre les divers milieux de gardes/éducatifs). | • **REM et les milieux de garde** (organismes responsables)<br>• CPSCL<br>• CEJM<br>• TPEM<br>• Écoles primaires<br>• ACFM<br>• CISSS de Lanaudière (SIPPE-OLO) | • Les enfants et leur entourage familial bénéficient d'un soutien et d'un accompagnement dans le développement de l'enfant (physique, cognitif, langage, social et moteur) ;<br>• Les jeunes bénéficient d'un soutien psychosocial et pédagogique pour faciliter les transitions. |

# Logement

## Soutenir le développement d'une offre en logement ** et en hébergement *** répondant à la diversité des besoins

| OBJECTIFS | MOYENS OU ACTIONS | PARTENAIRES INTERPELLÉS | RÉSULTATS ATTENDUS |
|---|---|---|---|
| **5**<br>La population a accès à une offre de logement ou d'hébergement qui tient compte de ses besoins spécifiques et de ses capacités financières afin de soutenir le maintien de la population dans son milieu. | **5.1**<br>Maintenir une concertation structurée portant sur le logement et l'hébergement dans la MRC de Montcalm. | • **Comité de travail en logement** (organisme responsable)<br>• Organismes communautaires<br>• ORH Montcalm<br>• MRC de Montcalm<br>• Municipalités locales<br>• GRT (Groupe de ressources techniques) | • La collaboration entre les partenaires du milieu en habitation est rehaussée par la mise en commun de l'expertise spécifique de chacun. |
| | **5.2**<br>Poursuivre les démarches visant à trouver des solutions alternatives pour répondre aux besoins urgents. | • **ORH Montcalm** (organisme responsable)<br>• Comité de travail en logement<br>• MRC de Montcalm<br>• Municipalités locales<br>• Organismes communautaires | • Un accès à l'hébergement d'urgence pour les Montcalmois.es est créé. |
| | **5.3**<br>Évaluer la faisabilité d'un portrait diagnostique du territoire recensant les problématiques, les ressources disponibles et le manque de ressource en habitation afin d'élaborer un plan de développement pouvant répondre à la diversité des besoins identifiés. | • **Comité de travail en logement** (organisme responsable)<br>• Chantier régional en habitation<br>• MRC de Montcalm<br>• ORH Montcalm | • Les partenaires possèdent suffisamment de connaissances pour déterminer la faisabilité d'un portrait diagnostique du territoire. |

**

Lieu loué à des fins d'habitation.

Source : Régie du logement

***

Logement provisoire offert à une personne (ex. hébergement d'urgence, logement de transition, etc.).

Source : Observatoire canadien sur l'itinérance

# Logement (suite)

| OBJECTIFS | MOYENS OU ACTIONS | PARTENAIRES INTERPELLÉS | RÉSULTATS ATTENDUS |
|---|---|---|---|
| **6**<br>**Les partenaires du milieu de l'habitation sont mieux outillés en misant sur la complémentarité des services et outils disponibles.** | **6.1**<br>**Faire connaître les différents programmes d'aide en habitation et les outils disponibles, dont le Service d'aide à la recherche de logement (SARL), auprès des partenaires du milieu.**<br><br>**(Exemple : guide sur les programmes de financement, défense des droits auprès des locataires, médiation citoyenne, programme PAD, RénoRégion, outils du SARL).** | • **Comité de travail en logement** (organisme responsable)<br>• Chantier régional en habitation<br>• Organismes communautaires<br>• ORH Montcalm<br>• MRC de Montcalm<br>• Municipalités locales<br>• GRT (Groupe de ressources techniques) | • Une augmentation des connaissances chez les partenaires en logement concernant les financements disponibles, les outils et les dépôts de projets. |

# Transport

## Promouvoir les services de transports et favoriser l'arrimage en fonction de la diversité des besoins

| OBJECTIFS | MOYENS OU ACTIONS | PARTENAIRES INTERPELLÉS | RÉSULTATS ATTENDUS |
|---|---|---|---|
| **7**<br>La promotion des services de transport | **7.1**<br>**Simplifier, rendre plus accessible et diffuser l'information (horaires, tarifs, arrêts) sur les différents services de mobilité offerts :**<br>• Clarifier et simplifier pour le grand public les rôles des différents intervenants dans l'offre de service (ex. : Joliette vs Montcalm) dans la section transport du site Internet de la MRC de Montcalm ;<br>• Rendre l'information disponible sur Google Maps ;<br>• Faire le regroupement par besoin, par clientèle ou par tous les services de mobilité en un seul endroit (Internet et imprimé). | • **MRC de Montcalm** (organisme responsable)<br>• Les MRC de Lanaudière<br>• Table de concertation en transport<br>• Chantier régional – Transport<br>• Organismes communautaires<br>• Municipalités locales<br>• CFP<br>• Cégep<br>• Université<br>• Entreprises | • La population de la MRC de Montcalm connaît bien et utilise le ou les mode(s) de transports répondant à ses besoins ;<br>• La population de la MRC de Montcalm a accès (financièrement, technologiquement et physiquement) facilement au ou aux types de transports répondants à ses besoins. |
| | **7.2**<br>**Réaliser des activités d'information et de formation sur les divers services de transport présents dans la MRC de Montcalm auprès des organismes, d'organisations et de la population. (kiosques, présentations, salons, formations, etc.).** | • **MRC de Montcalm** (organisme responsable)<br>• **CAB Montcalm** (organisme responsable)<br>• Organismes communautaires<br>• Municipalités locales<br>• CFP, Cégep, Université<br>• Entreprises<br>• CISSS de Lanaudière<br>• RPA | • La population de la MRC de Montcalm connaît bien et utilise le(s) mode(s) de transport(s) répondant à ses besoins ;<br>• La population de la MRC de Montcalm a accès (financièrement, technologiquement et physiquement) facilement au(x) type(s) de transport(s) répondant(s) à ses besoins. |

# Transport (suite)

| OBJECTIFS | MOYENS OU ACTIONS | PARTENAIRES INTERPELLÉS | RÉSULTATS ATTENDUS |
|---|---|---|---|
| **7**<br>La promotion des services de transport | **7.3**<br>Poursuivre la promotion des services de mobilité offerts aux citoyens de la MRC de Montcalm à l'aide de divers outils de promotion actuels. (Diffusion des capsules vidéo, affiches dans les abribus, publicité, programme incitatif, etc.). | • **MRC de Montcalm** (organisme responsable)<br>• Organismes communautaires<br>• Municipalités locales<br>• CFP, Cégep, Université<br>• Entreprises<br>• CISSS de Lanaudièrs | • La population de la MRC de Montcalm connaît bien et utilise le(s) mode(s) de transport(s) répondant à ses besoins. |
| | **7.4**<br>Faire la promotion de l'offre de transport multimodal (covoiturage, vélo, marche, etc.) et les services offerts pour la population. | • **Table de concertation en transport** (organisme responsable)<br>• Embarque Lanaudière – CREL | • La population de la MRC de Montcalm connaît bien et utilise le(s) mode(s) de transport(s) répondant à ses besoins. |
| **8**<br>Améliorer l'accessibilité sur toute la chaîne de déplacements et l'utilisation des différents modes de transports de transport. | **8.1**<br>Poursuivre les travaux sur le développement et la mise en fonction d'une application mobile et d'un site Internet permettant la réservation, le paiement en ligne, le suivi des heures de départ/d'arrivée et le suivi des véhicules. Ces outils doivent être accessibles aux personnes ayant un handicap visuel et doivent permettre de réduire le délai de réservation. | • **MRC de Montcalm** (organisme responsable)<br>• RUTAL<br>• Les MRC de Lanaudière<br>• Chantier régional – Transport | • La population de la MRC de Montcalm a accès (financièrement, technologiquement et physiquement) facilement au(x) mode(s) de transport(s) répondants à ses besoins. |

# Transport (suite)

| OBJECTIFS | MOYENS OU ACTIONS | PARTENAIRES INTERPELLÉS | RÉSULTATS ATTENDUS |
|---|---|---|---|
| **8**<br>Améliorer l'accessibilité sur toute la chaîne de déplacements et l'utilisation des différents modes de transports. | **8.2**<br>Favoriser l'accessibilité de tous en offrant de l'accompagnement personnalisé (journée d'inscription et de création de dossiers, offrir l'ouverture de dossier en ligne, accompagnement gratuit lors d'un premier transport, etc.). | • **MRC de Montcalm** (organisme responsable)<br>• Organismes communautaires<br>• CAB<br>• CJE<br>• CFP | • La population de la MRC de Montcalm a accès (financièrement, technologiquement et physiquement) facilement au(x) mode(s) de transport(s) répondants à ses besoins. |
| | **8.3**<br>Poursuivre les projets facilitant l'accès et les déplacements sur le territoire de la population :<br>• Tarification famille ;<br>• Transport porte-à-porte pour les aînés;<br>• Service vélo-bus ;<br>• Abribus sur tout le territoire;<br>• Développer de nouveaux projets (Transport adapté hors territoire, etc.). | • **MRC de Montcalm** (organisme responsable)<br>• RUTAL<br>• Chantier régional – Transport | • La population de la MRC de Montcalm connaît bien et utilise le(s) mode(s) de transport(s) répondant à ses besoins.<br>• La population de la MRC de Montcalm a accès (financièrement, technologiquement et physiquement) facilement au(x) type(s) de transport(s) répondants à ses besoins. |

# Transport (suite)

| OBJECTIFS | MOYENS OU ACTIONS | PARTENAIRES INTERPELLÉS | RÉSULTATS ATTENDUS |
|---|---|---|---|
| **9**<br>Créer et consolider les liens entre les différents acteurs du transport qui desservent le territoire. | **9.1**<br>Favoriser la collaboration entre les différents acteurs du milieu en misant sur l'expertise spécifique de chacun, en assurant la complémentarité entre les services offerts, tout en optimisant les ressources disponibles. | • **Table de concertation en transport** (organisme responsable)<br>• MRC de Montcalm<br>• CAB<br>• CISSS de Lanaudière (transports médicaux)<br>• CSS des Samares (transport scolaire)<br>• MRC voisines (transport adapté, transport collectif, transport régional)<br>• Chantier régional – Transport | • L'arrimage entre les divers modes de transports et transporteurs permet aux citoyens une planification des déplacements, et un déplacement plus simple. |

# Santé

## Améliorer l'accessibilité aux services de santé et de services sociaux et les faire connaître davantage.

| OBJECTIFS | MOYENS OU ACTIONS | PARTENAIRES INTERPELLÉS | RÉSULTATS ATTENDUS |
|---|---|---|---|
| **10**<br>La population et les partenaires connaissent davantage les ressources et outils disponibles afin d'offrir un référencement plus personnalisé. | **10.1**<br>Développer une stratégie visant à faire connaître les ressources du milieu à travers des événements (fête de la famille, fête de la Saint-Jean, fête de la rentrée, etc.). | • **Comité de travail santé** (organisme responsable)<br>• Écoles primaires et secondaires du territoire<br>• Municipalités locales<br>• MRC de Montcalm<br>• Organismes communautaires | • La population de la MRC de Montcalm connaît les ressources et les services du milieu. |
| | **10.2**<br>Faire la promotion et la diffusion, des ressources et outils disponibles auprès des milieux communautaires, municipaux et scolaires, afin de faciliter le référencement. | • **Comité de travail santé** (organisme responsable)<br>• Écoles primaires et secondaires du territoire)<br>• Municipalités locales<br>• MRC de Montcalm<br>• Organismes communautaires | • Les partenaires connaissent mieux les ressources disponibles pour référer la population selon leurs besoins ;<br>• La population de la MRC a accès à des ressources et des services lui permettant d'améliorer sa santé physique et mentale. |

# Santé (suite)

| OBJECTIFS | MOYENS OU ACTIONS | PARTENAIRES INTERPELLÉS | RÉSULTATS ATTENDUS |
|---|---|---|---|
| **11**<br>Faciliter l'accès aux services de santé à l'ensemble de la population en tenant compte des besoins de chacun. | **11.1**<br>Recenser et faire la promotion des initiatives existantes qui visent à aider les personnes qui ont des difficultés d'accès aux services (faibles lecteurs, défis technologiques, etc.). | • **Comité de travail santé** (organisme responsable)<br>• Organismes communautaires<br>• Municipalités locales | • La population de la MRC de Montcalm connaît les ressources et les services du milieu ;<br>• La population de la MRC a accès à des ressources et des services lui permettant d'améliorer sa santé physique et mentale ;<br>• Les partenaires connaissent mieux les ressources disponibles pour référer la population selon leur besoin. |
| | **11.2**<br>Demeurer à l'affût des travaux dans l'ensemble de la région Lanaudoise pour alimenter les réflexions visant la mise sur pied d'un service d'accueil de soutien et référence pour le territoire. | • **Comité de travail santé** (organisme responsable)<br>• Organismes communautaires<br>• Chantier régional en santé<br>• Les MRC de Lanaudière<br>• CISSS de Lanaudière | • La population de la MRC de Montcalm a accès à des ressources et des services lui permettant d'améliorer sa santé physique et mentale. |

# Alimentation

## Faciliter l'accès à des aliments sains, abordables et accroître les capacités et les connaissances sur les habitudes alimentaires

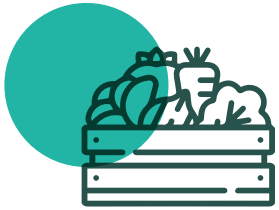

| OBJECTIFS | MOYENS OU ACTIONS | PARTENAIRES INTERPELLÉS | RÉSULTATS ATTENDUS |
|---|---|---|---|
| **12**<br>Favoriser l'accès aux produits locaux et à des aliments sains. | **12.1**<br>Poursuivre les activités et la promotion du glanage, ainsi que consolider et développer les partenariats (dépliant, promotion sur les réseaux sociaux et capsules).<br>• Poursuite du projet Montcalm Récolte* | • **SESSL** (organisme responsable)<br>• Organismes communautaires<br>• MDJ<br>• UPA Lanaudière<br>• Glaneurs bénévoles<br>• Chantier régional en sécurité alimentaire – Nourrir Lanaudière<br>• Municipalités locales<br>• Producteurs agricoles | • La population a accès aux produits locaux et a des aliments sains ;<br>• Le gaspillage alimentaire est réduit et permet la conscientisation de la population au gaspillage alimentaire ;<br>• Tous les acteurs du glanage (glaneurs, producteurs et organismes communautaires) bénéficient d'aliments frais gratuitement. |
| | **12.2**<br>Maintenir les jardins communautaires / collectifs actuels en place, en développer de nouveaux et poursuivre les animations d'ateliers autour des jardins.* | • **Jardin Humani-Terre** (organisme responsable)<br>• Organismes communautaires<br>• Municipalités locales | • La population a accès aux produits locaux et a des aliments sains ;<br>• L'autonomie alimentaire est encouragée par l'augmentation des connaissances sur la gestion et l'entretien d'un jardin ;<br>• Le mieux vivre ensemble est favorisé par l'aménagement d'environnements alimentaires sous forme de jardins collectifs éducatifs écologiques. |

* Action déposée pour une aide financière à la FLAC.

# Alimentation (suite)

| OBJECTIFS | MOYENS OU ACTIONS | PARTENAIRES INTERPELLÉS | RÉSULTATS ATTENDUS |
|---|---|---|---|
| **12**<br>Favoriser l'accès aux produits locaux et à des aliments sains. | **12.3**<br>Créer un guide pour la mise en place et la prise en charge d'un modèle de jardins collectif par les partenaires et la population. (Permaculture, développement, création de partenariat).* | • **Jardin Humani-Terre** (organisme responsable)<br>• Comité de travail en alimentation<br>• Municipalités locales<br>• MRC de Montcalm | • Les partenaires et la population sont outillés pour démarrer et maintenir un jardin collectif ;<br>• L'autonomie alimentaire est encouragée par l'augmentation des connaissances sur la gestion et l'entretien d'un jardin ;<br>• La population a accès aux produits locaux et a des aliments sains. |
| **13**<br>Offrir à la population des ressources et des outils permettant d'accroître les capacités et les connaissances en alimentation afin de favoriser une saine alimentation tout en réduisant le gaspillage alimentaire. | **13.1**<br>Offrir des activités de sensibilisation et des formations (budget, autonomie alimentaire, transformation et conservation alimentaire, restrictions alimentaires, dates de péremption, personne seule). | • **Concertation en sécurité alimentaire de Montcalm** (organisme responsable)<br>• Organismes communautaires<br>• CISSS de Lanaudière<br>• Milieux éducatifs<br>• MDJ | • La population bénéficie de formation et d'information permettant une saine alimentation tout en tenant compte des besoins spécifiques ;<br>• Les connaissances sur la préparation, la gestion du budget et le gaspillage alimentaire sont bonifiés par ces activités ;<br>• Le gaspillage alimentaire est réduit et permet la conscientisation de la population au gaspillage alimentaire ;<br>• La population possède et applique les principes d'une saine alimentation. |

* Action déposée pour une aide financière à la FLAC.

# Alimentation (suite)

| OBJECTIFS | MOYENS OU ACTIONS | PARTENAIRES INTERPELLÉS | RÉSULTATS ATTENDUS |
|---|---|---|---|
| **13**<br>Offrir à la population des ressources et des outils permettant d'accroître les capacités et les connaissances en alimentation afin de favoriser une saine alimentation tout en réduisant le gaspillage alimentaire. | **13.2**<br>Favoriser la promotion et la diffusion d'outils facilitant l'accès à des aliments sains, abordables, et qui accroît les capacités et connaissances sur les habitudes alimentaires. | • **Concertation en sécurité alimentaire de Montcalm** (organisme responsable)<br>• Comité de travail en alimentation<br>• Organismes communautaires<br>• Municipalités locales | • La population possède et applique les principes d'une saine alimentation ;<br>• La population a accès aux produits locaux et a des aliments sains. |
| | **13.3**<br>Favoriser les initiatives de prêt-à-cuisinier qui permettent à la population d'accroître leurs capacités et connaissances sur les habitudes alimentaires.<br>• Collectiviser davantage le projet Croque Montcalm * | • **SESSL (TAM)** (organisme responsable)<br>• Comptoirs alimentaires de la MRC de Montcalm<br>• Chantier régional en sécurité alimentaire<br>• Nourrir Lanaudière | • La population bénéficie de recettes simples, saines et abordables pour se nourrir ;<br>• Les connaissances sur les aliments méconnus et la préparation de ceux-ci sont augmentées ;<br>• La population a accès aux produits locaux et a des aliments sains ;<br>• La population possède et applique les principes d'une saine alimentation. |

* Action déposée pour une aide financière à la FLAC.

# Alimentation (suite)

| OBJECTIFS | MOYENS OU ACTIONS | PARTENAIRES INTERPELLÉS | RÉSULTATS ATTENDUS |
|---|---|---|---|
| **13**<br>Offrir à la population des ressources et des outils permettant d'accroître les capacités et les connaissances en alimentation afin de favoriser une saine alimentation tout en réduisant le gaspillage alimentaire. | **13.4**<br>Consolider les projets de cuisine collective sur le territoire et développer de nouvelles initiatives (familles, ados, petite enfance, intergénérationnelle, restriction alimentaire).<br>• Poursuivre le projet de cuisine collective familiale et développer de nouvelles initiatives de cuisine collective sur le territoire.* | • **Ailes de l'espoir** (organisme responsable)<br>• Comptoir Mini-Budget<br>• MDJ<br>• Comptoirs alimentaires de la MRC de Montcalm<br>• Concertation en sécurité alimentaire de Montcalm<br>• TPEM<br>• Écoles primaires et secondaires | • La population possède et applique les principes d'une saine alimentation ;<br>• Les connaissances sur les aliments méconnus et la préparation de ceux-ci sont augmentées ;<br>• La population a accès aux produits locaux et a des aliments sains ;<br>• La population bénéficie de recettes simples, saines et abordables pour se nourrir. |
| **14**<br>Créer et consolider les liens entre les différents partenaires en alimentation qui desservent le territoire. | **14.1**<br>Pérenniser la concertation en sécurité alimentaire sur le territoire de la MRC de Montcalm.* | • **SESSL (TAM)** (organisme responsable)<br>• Moisson Lanaudière<br>• Jardin Humani-Terre<br>• Comptoirs alimentaires de la MRC de Montcalm | • La collaboration entre les partenaires du milieu en sécurité alimentaire est rehaussée par la mise en commun de l'expertise spécifique de chacun. |

* Action déposée pour une aide financière à la FLAC.

# Vie communautaire

## Renforcer le tissu social et favoriser l'inclusion et la bienveillance dans le respect de la diversité

| OBJECTIFS | MOYENS OU ACTIONS | PARTENAIRES INTERPELLÉS | RÉSULTATS ATTENDUS |
|---|---|---|---|
| **15**<br>Consolider et créer des maillages forts entre l'ensemble des partenaires du territoire afin de faciliter l'accueil et l'inclusion des nouveaux citoyens. | **15.1**<br>Répertorier les outils et initiatives existantes.*<br>Faire la promotion d'activités de rassemblement citoyen et encourager le maillage entre les partenaires pour faciliter la diffusion d'information (activités d'accueil dans les municipalités, tenir un kiosque lors d'événements publics, etc.). | • **AQDR de la Ouareau** (organisme responsable)<br>• Municipalités locales<br>• Organismes communautaires<br>• Entreprises<br>• CCIM | • Les citoyens (et les nouveaux citoyens) connaissent les lieux de rencontres et participent aux rencontres et aux rassemblements de citoyens interculturels, inter-générationnels dans le but de briser l'isolement et de socialiser. |
| **16**<br>Promouvoir les activités qui encouragent l'inclusion, la sensibilisation et la bienveillance. | **16.1**<br>Répertorier, créer et diffuser des outils de sensibilisation et d'information sur les bonnes pratiques par le biais d'activité de sensibilisation et d'information (environnement, âgisme, sexisme, racisme, journée de la bienveillance, etc.).* | • **AQDR de la Ouareau** (organisme responsable)<br>• Municipalités locales<br>• Organismes communautaires<br>• Milieux scolaires | • Les citoyens ont développé des habiletés pour mettre en action la bienveillance et l'inclusion dans la communauté. |
| | **16.2**<br>Embauche d'une ressource pour la réalisation des actions 1.1 et 2.1.* | • **AQDR de la Ouareau** (organisme responsable)<br>• Comité de travail de vie communautaire | • Les actions 1.1 et 2.1 sont réalisées. |

* Action déposée pour une aide financière à la FLAC.

# Vie communautaire (suite)

| OBJECTIFS | MOYENS OU ACTIONS | PARTENAIRES INTERPELLÉS | RÉSULTATS ATTENDUS |
|---|---|---|---|
| **17**<br>Favoriser les nouvelles approches et initiatives pour démontrer l'intérêt du bénévolat auprès de la population. | **17.1**<br>Développer de nouvelles stratégies et actions permettant de rejoindre et de mobiliser de nouveaux bénévoles de tous âges (bénévolat ponctuel, bénévolat en famille, en groupe, en entreprise, bénévolat spécialisé). | • **CABM** (organisme responsable)<br>• Municipalités locales<br>• Organismes communautaires<br>• Milieux scolaires | • Les organismes, citoyens et entreprises connaissent et utilisent, selon leurs besoins, les plateformes traitant de l'action bénévole.<br>• Les organisations sont en mesure d'offrir des opportunités de bénévolat diversifiées et ciblées. |
| | **17.2**<br>Poursuivre et développer davantage le projet GABM Jeunesse auprès des jeunes de niveau scolaire (primaires et secondaire) dans les écoles et maison des jeunes du territoire afin de les sensibiliser à l'action bénévole :<br>• Ateliers<br>• Conférences<br>• Formations* | • **CABM** (organisme responsable)<br>• Municipalités locales<br>• Organismes communautaires<br>• MDJ<br>• Entreprises<br>• Milieux scolaires<br>• Clubs sociaux jeuness | • Les jeunes ont développé et consolidé de nouvelles habiletés et aptitudes leur permettant d'acquérir des compétences sociales et professionnelles.<br>• Les jeunes développent de nouvelles passions et intérêts qui leur permet une meilleure connaissance et affirmation de soi. |

* Action déposée pour une aide financière à la FLAC.

**Conception graphique**
ÉTOFFE – Stefani Paquin

MRC de Montcalm © 2024
Tous droits réservés

MRC de
Montcalm
Entre futur et nature